

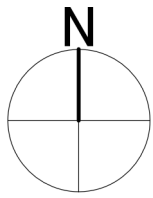

Maître d'ouvrage		Numéro d'affaire	
Saint-Bérain-sous-Sanvignes (71)		—	
Date d'édition		28/11/2025	
Phase du dossier		N° plan 2/1	
PROJET		PRO-1	
Echelle		1:100	
CREATION D'UNE MICRO-CRECHE REHABILITATION THERMIQUE DES FAÇADES DE L'AILE EST DE LA RESIDENCE SENIOR			
PLAN MASSE PAYSAGE			
Lieu de construction Résidences des 3 chênes Impassée du 19 mars 1962 71300 Saint-Bérain-sous-Sanvignes			
		ATELIER OLIVIER LESAGE PAYSAGISTE CONCEPTEUR 33 rue sambin 21000 DIJON contact@olivierlesage.fr Tel. 0950 905 305 www.olivierlesage.fr	
Révisions			
A 28/11/2025		O LESAGE Édition	
Maîtrise d'oeuvre			
Mandataire ATELIER JANKOVIC DE THY 30 Rue du Temple, 75004 Paris		ATELIER OLIVIER LESAGE paysagiste concepteur 33 rue Sambin 21000 DIJON Tel : 09 50 90 53 05 SIRET 829 300 359 00017	

251118-STBERAIN_vvw



Récolte en trop plein des espaces verts en contre-bas
Raccordement au réseau EP existant

Réseaux usés :
Fourreaux prévu au lot PAYSAGE
Câbles et installations prévu au lot ELECTRICITE

Déplacement de la récolte EP parking
Raccordement au réseau EP existant

Reprise en pied des descentes EP vers citerne

Caniveau vers espace vert en contre-bas

Sortie du trop plein
vers structure infiltrante

Citerne de récupération des EP des
toitures

Conduite de puisage pour arrosage
Eau non potable

Structure infiltrante
80m² x 0,8 d'épaisseur

Maître d'ouvrage		Numéro d'affaire					
Saint-Bérain-sous-Sanvignes (71)		---					
		Date d'édition					
		28/11/2025					
Phase du dossier		N° plan					
PROJET		3/1					
		PRO-2					
		Echelle					
CREATION D'UNE MICRO-CRECHE REHABILITATION THERMIQUE DES FAÇADES DE L'AILE EST DE LA RESIDENCE SENIOR		1:100					
PLAN RÉSEAUX							
Lieu de construction							
Résidences des 3 chênes Impasse du 19 mars 1962 71300 Saint-Bérain-sous-Sanvignes							
		Révisions					
ATELIER OLIVIER LESAGE PAYSAGISTE CONCEPTEUR 33 rue sambin 21000 DIJON contact@olivierlesage.fr Tel : 0950 905 305 www.olivierlesage.fr		<table><tr><td>A</td><td>28/11/2025</td><td>O.LESAGE</td><td>Édition</td></tr></table>		A	28/11/2025	O.LESAGE	Édition
A	28/11/2025	O.LESAGE	Édition				
Maîtrise d'oeuvre							
Mandatire		ATELIER OLIVIER LESAGE					
ATELIER JANKOVIC DE THY 30 Rue du Temple, 75004 Paris		paysagiste concepteur 33 rue Sambin 21000 DIJON Tel : 09 50 90 53 05 SIRET 829 300 359 00017					

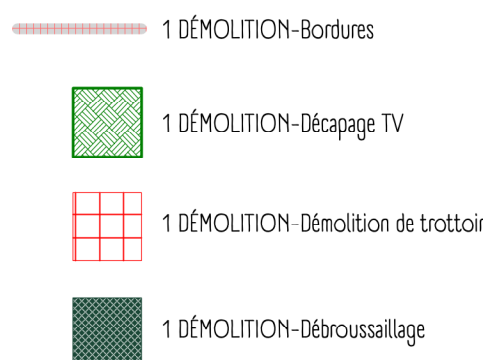

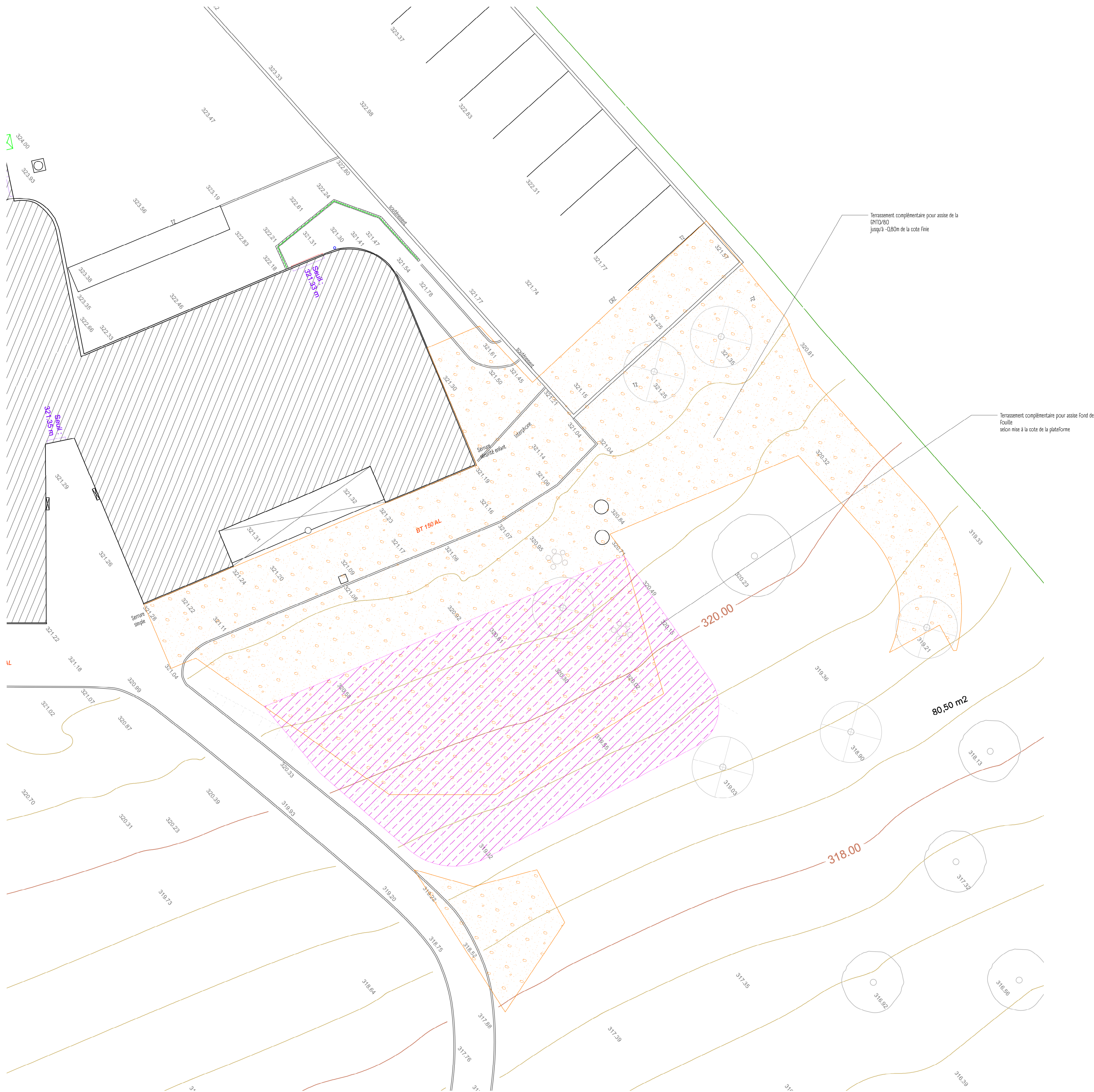
251118-STBERAIN,vwx

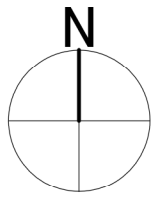

Source : Levé topographique réalisé par
Cabinet LAUBÉRAT-JAVOUHEY
- Géomètre-Expert D.P.L.G -

Maître d'ouvrage		Saint-Bérain-sous-Sanvignes (71)		Numéro d'affaire —	
				Date d'édition 28/11/2025	
Phase du dossier		PROJET		N° plan 6/1 PRO-5	
		Echelle 1:100			
		CREATION D'UNE MICRO-CRECHE REHABILITATION THERMIQUE DES FAÇADES DE L'AILE EST DE LA RESIDENCE SENIOR			
		PLAN EXISTANT			
Lieu de construction Résidences des 3 chênes Impasse du 19 mars 1962 71300 Saint-Bérain-sous-Sanvignes					
<div><div><div>aol</div><div>atelier olivier lesage paysagiste concepteur</div></div></div>		ATELIER OLIVIER LESAGE PAYSAGISTE CONCEPTEUR 33 rue sambin 21000 DIJON contact@olivierlesage.fr Tel. 0950 905 305 www.olivierlesage.fr		<div>Révisions</div> <div><div><div>A</div><div>25/11/2025</div><div>O.LESAGE</div><div>Édition</div></div></div>	
Maîtrise d'oeuvre		Mandataire			
ATELIER JANKOVIC DE THY 30 Rue du Temple, 75004 Paris		ATELIER OLIVIER LESAGE paysagiste concepteur 33 rue Sambin 21000 DIJON Tel : 09 50 90 53 05 SIRET 829 300 359 00017			

251118-STBERAIN.vwx

